

说明:

- 1、单位(个人)名称: 伊宁市住房和城乡建设局;
- 2、地址: 伊宁市(边贸路以东);
- 3、用地性质: 公园绿地;
- 4、用地面积: 2535.41平方米(约3.80亩);

图例

- 规划用地界线
- 规划道路
- 尺寸标注
- 坐标标注

伊宁市自然资源局

伊宁市住房和城乡建设局
“伊犁州伊宁市西城区排水防涝能力综合
改造提升项目”选址图

编号	日期	比例
----	----	----

注: 此图为建设项目选址意见书附件, 涂改及未加盖公章无效

江南小镇



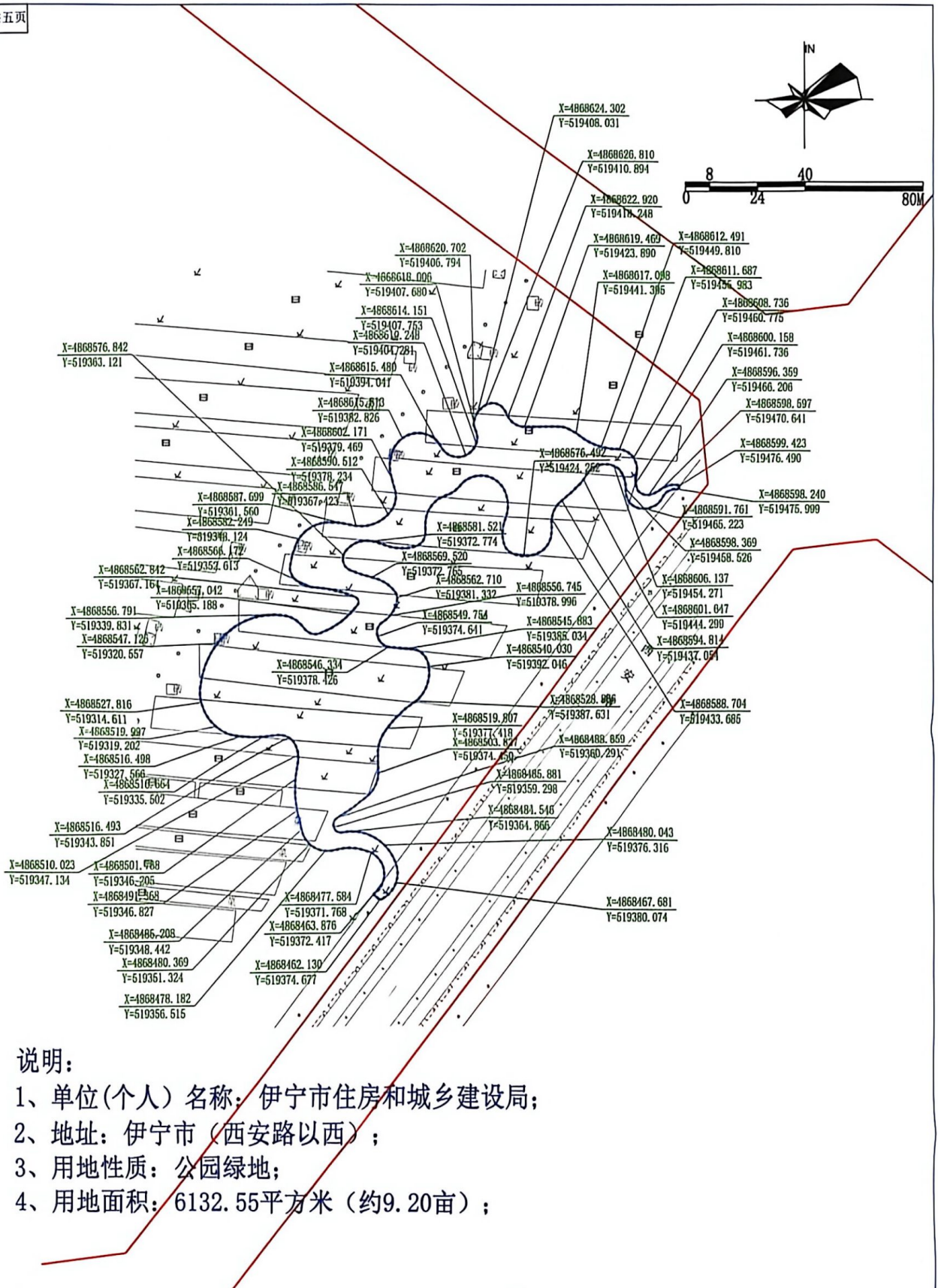

说明:

- 1、单位(个人)名称: 伊宁市住房和城乡建设局;
- 2、地址: 伊宁市(西安路以西);
- 3、用地性质: 公园绿地;
- 4、用地面积: 6132.55平方米(约9.20亩);

图例

- | | | | |
|--|--------|--|------|
| | 规划用地界线 | | 尺寸标注 |
| | 规划道路 | | 坐标标注 |



伊宁市住房和城乡建设局
“伊犁州伊宁市西城区排水防涝能力综合改造提升项目”选址图

编号	日期	比例
----	----	----

注: 此图为建设项目选址意见书附件, 涂改及未加盖公章无效



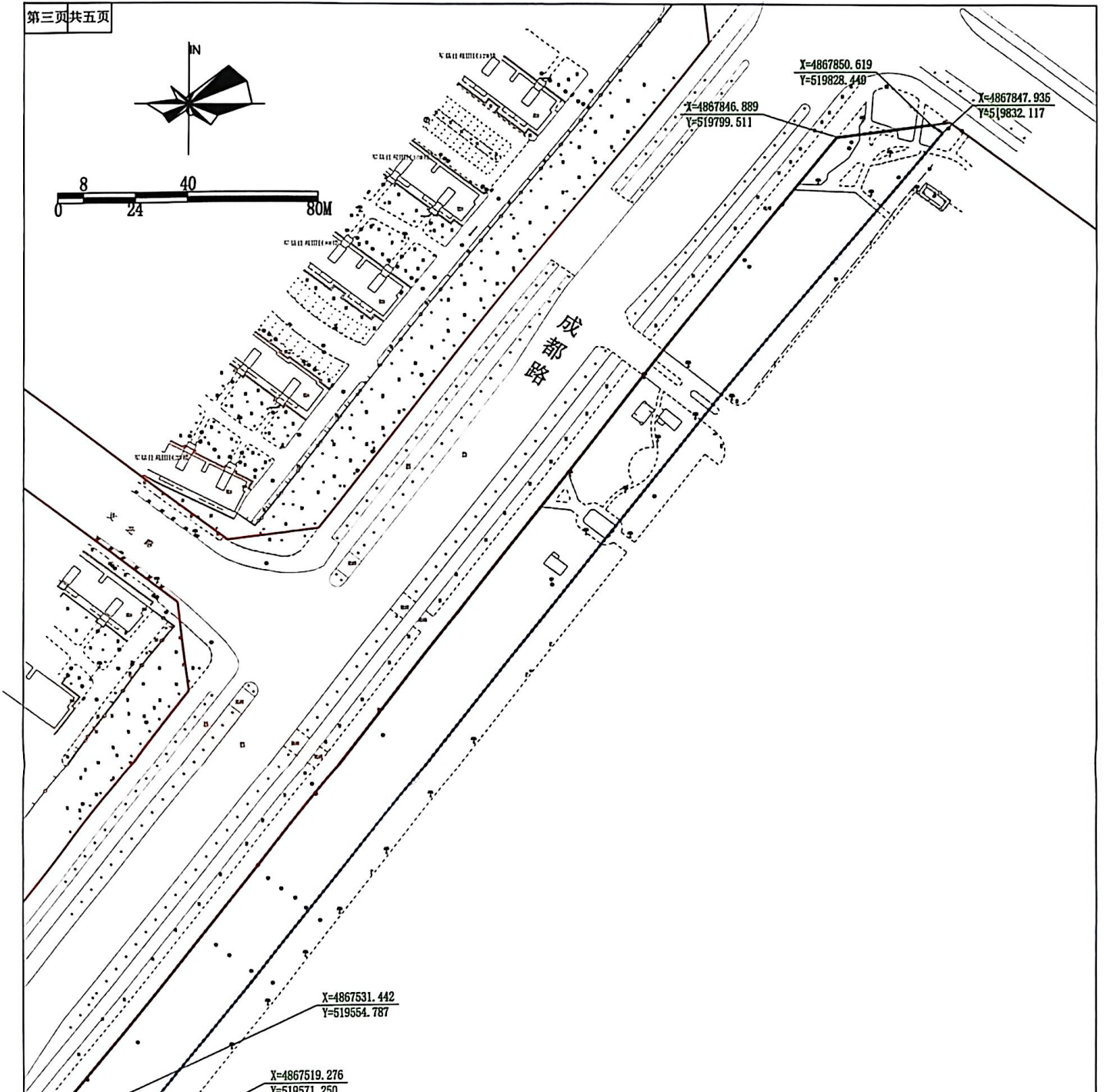
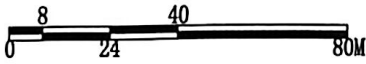
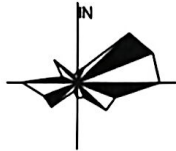

X=4867850.619
Y=519828.440

X=4867846.889
Y=519799.611

X=4867847.936
Y=519832.117

X=4867531.442
Y=519554.787

X=4867519.276
Y=519571.250

说明:

- 1、单位(个人)名称: 伊宁市住房和城乡建设局;
- 2、地址: 伊宁市(成都路以东);
- 3、用地性质: 公园绿地;
- 4、用地面积: 9061.52平方米(约13.59亩);

图例

- 规划用地界线
- 规划道路
- 尺寸标注
- 坐标标注

伊宁市自然资源局

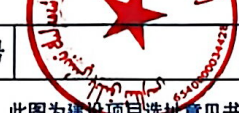

伊宁市住房和城乡建设局
“伊犁州伊宁市西城区排水防涝能力综合
改造提升项目”选址图

编号	日期	比例
----	----	----

注: 此图为建设项目选址意见书附件, 涂改及未加盖公章无效



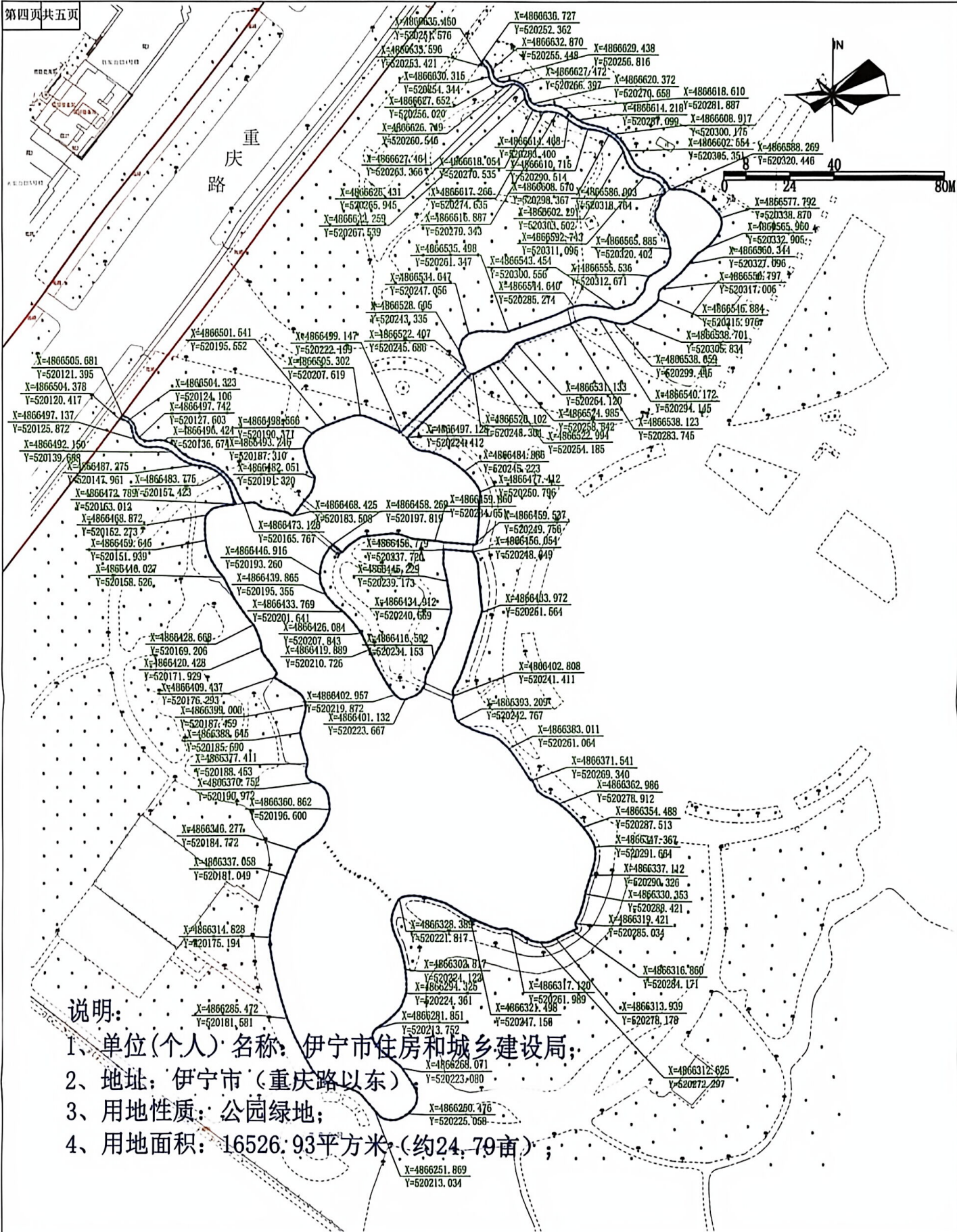

说明:

- 1、单位(个人)名称: 伊宁市住房和城乡建设局;
- 2、地址: 伊宁市(重庆路以东);
- 3、用地性质: 公园绿地;
- 4、用地面积: 16526.93平方米(约24.79亩);

图例

- 规划用地界线
- 规划道路
- 尺寸标注
- 坐标标注

伊宁市自然资源局

伊宁市住房和城乡建设局
“伊犁州伊宁市西城区排水防涝能力综合
改造提升项目”选址图

编号	日期	比例
----	----	----

注: 此图为建设项目选址意见书附件, 涂改及未加盖公章无效



CS 扫描全能王

3亿人都在用的扫描App

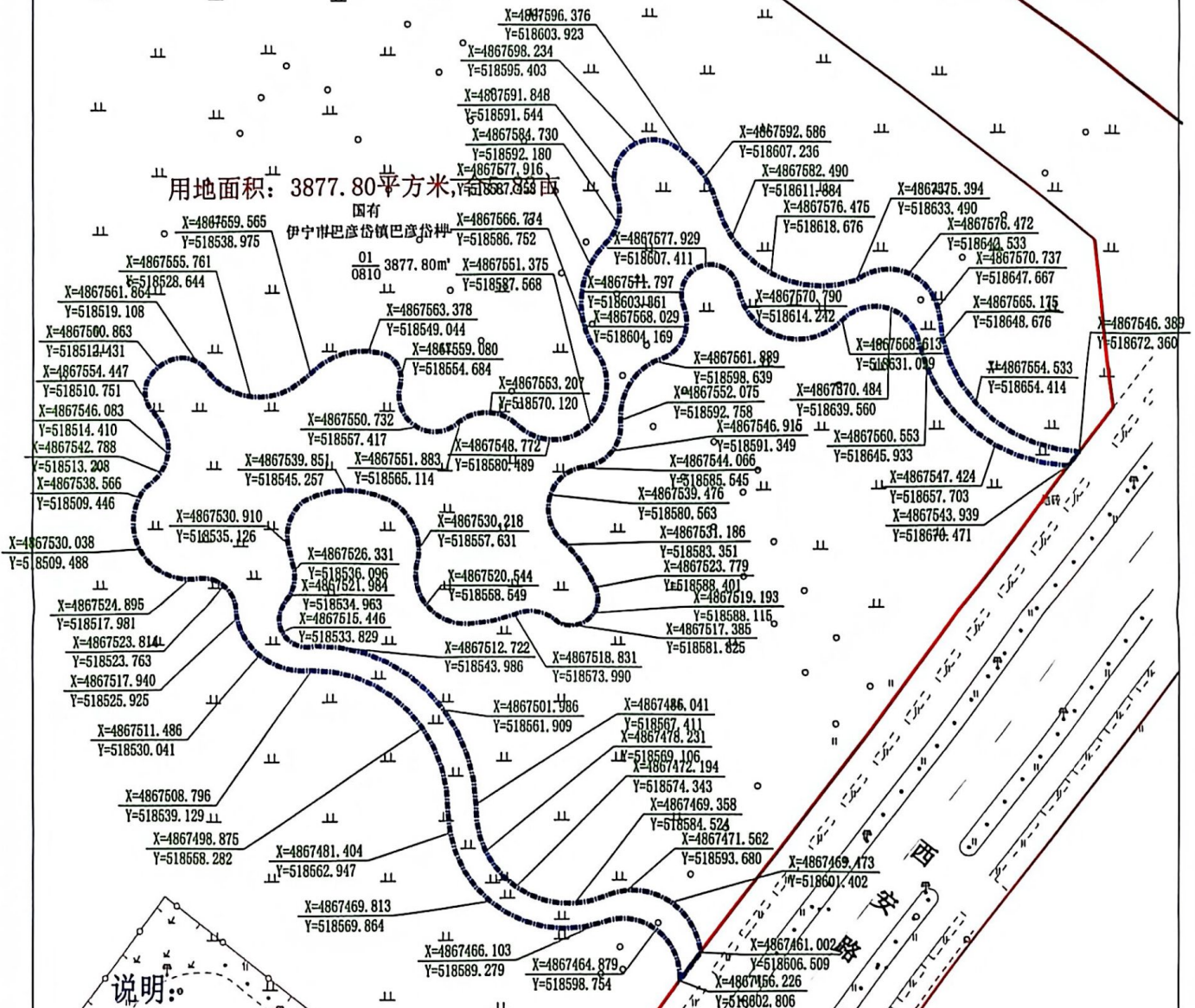

用地面积: 3877.80平方米

伊宁市巴彦岱镇巴彦岱村

说明:

- 1、单位(个人)名称: 伊宁市住房和城乡建设局;
- 2、地址: 伊宁市(西安路以西);
- 3、用地性质: 公园绿地;
- 4、用地面积: 3877.80平方米(约5.82亩);

图例

- 规划用地界线
- 规划道路
- 尺寸标注
- 坐标标注

伊宁市自然资源局

伊宁市住房和城乡建设局
“伊犁州伊宁市西城区排水防涝能力综合
改造提升项目”选址图

编号	日期	比例
----	----	----

注: 此图为建设项目选址意见书附件, 涂改及未加盖公章无效

